

# Fitness Jumper Flex

FSW235

**KOMPAN**  
Let's play



Flex Wheel er enkel å bruke og krever liten erfaring på forhånd. Svingbevegelsen har en mild motstand som passer for brukere på alle nivåer. De ergonomisk utformede håndtakene gir naturlig håndleddposisjon og gir brukeren muligheten til å gjøre øvelser fra flere posisjoner. Hjulet vil trene mobilitet på skulder og overkropp. For mer utfordrende øvelser kan

den brukes stående på en fot med en hånd - enten foran eller sidelengs. Ved å trene på en KOMPAN Fitness Jumper, får du en intens kardiovaskulær trening, du trener balansen og forbedrer bentettheten. Fitness Jumper utfordrer både den erfarne fitness-jumperen og den gjennomsnittlige fitness-entusiasten.

Produktnummer FSW23500-0902

## Produktinformasjon

Mål LxBxH	192x208x140 cm
Aldersgruppe	13+
Antall brukere	2
Fargevalg	



Se mer i KOMPAN Fit-appen



# Fitness Jumper Flex

FSW235

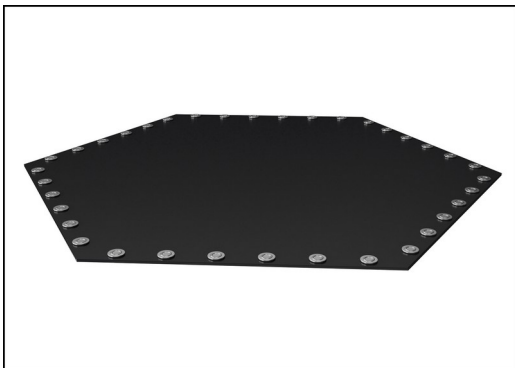

Hoppedukene er laget av 6,0 mm tykk gummi membran. Fjærfeste er forsterket med stål foringer og skiver på begge sider. Hoppeduken er ozonbestandig og godt drenert med 8 hull for at vannet skal renne ut.

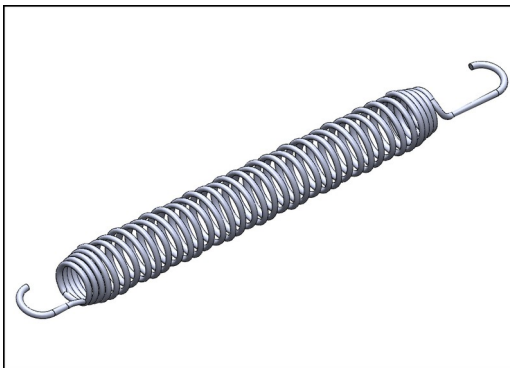

Alle de 36 fjærene er laget av rustfritt stål for å sikre lang holdbarhet og god korrosjonsbestandighet. Ståltråden er 3,2mm tykk, og de siste fem viklinger er vridd inn som en kjegle for å sikre Jumperen en lang levetid.

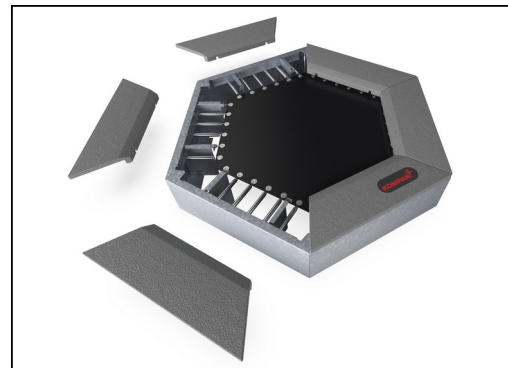

Som en unik funksjon kan gummibeskyttelsen fjernes i forbindelse med rengjøring og service. Ved å løsne skruer, kan den løftes opp for å få tilgang til fjærene (se instruksjon på KOMPAN Master).

Produktnummer FSW23500-0902

## Monteringsinformasjon

Maksimal fallhøyde	100 cm
Sikkerhetssone	16,3 m <sup>2</sup>
Total monterings tid	5,9 timer
Utgraving	0,87 m <sup>3</sup>
Betong	0,10 m <sup>3</sup>
Forankringsdybde (standard)	90 cm
Forsendingsvekt	411 kg
Forankring	In-ground ✓

## Garanti

EcoCore HDPE	Livstids
Galvanisert stål	Livstids
Fjær til Jumpers	2 år
Jumper hoppeduk	2 år
Garantert reservedeler	10 år



Håndtakene er Ø80mm og er laget av svart, vakuumformet polykarbonat (PC). PC er ekstremt sterkt og tåler hard bruk.



Lagerhuset er laget av varmgalvanisert stål, og lagerakselen er laget av rustfritt stål, AISI304. Selve lageret er av polyoksymetylen (POM), en teknisk termoplast med høy stivhet, lav friksjon og god dimensjonsstabilitet.



Hjulet er Ø800x19 mm og platen er laget av HDPE EcoCore™. EcoCore™ er et svært slitesterkt, miljøvennlig materiale som ikke bare er resirkulerbart etter bruk, men som også består av +95 % resirkulert materiale fra f.eks. matemballasje i både kjernen og det fargerike ytre laget.



# Grønn data

FSW235

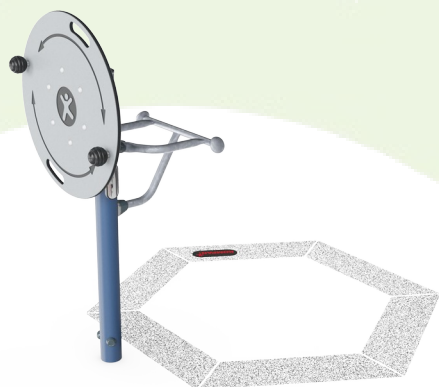

## Krybbe til port A1-A3

Totalt CO <sub>2</sub> -utslipp	CO <sub>2</sub> -ekvivalent per kg	Resirkuler te materialer
kg CO <sub>2</sub> -ekvivalent	kg CO <sub>2</sub> -ekvivalent/kg	%

FSW23500-0902	552,68	2,51	61,58
---------------	--------	------	-------

Det overordnede rammeverket for disse faktorene er miljødeklarasjonen EPD (Environmental Product Declaration), som kvantifiserer «miljøinformasjon om produktets livssyklus og muliggjør sammenligninger mellom produkter som oppfyller samme funksjon» (ISO, 2006). Dette følger strukturen og anvender en livssyklusanalyse for hele produksjonsstadiet fra råvare til ferdig produksjon (A1-A3).

### Kompan A/S

C.F. Tietgens Boulevard 32C  
DK-5220 Odense SØ  
Denmark



### Verification of CO<sub>2</sub> calculation of: Fitness



Data version no. 2023-10-05

The CO<sub>2</sub> calculation and data are in compliance with the principles of a carbon footprint impact according to the GHG protocol (Greenhouse Gas Protocol), Scope 3, cradle to gate related to all individual components in the product category: "Fitness" represented by item no.: FAZ10100-0900.

(Scope 3 emissions include emission sources in the upstream and downstream value chain).

**Date: 30. October 2023 | Valid until: 30. October 2025**

**Verified by:**

Julie Marie Vejsgaard Larsen, LCA & EPD Consultant

Verification based on report: Validation of CO<sub>2</sub> calculation of 9 categories of Kompan product line, version 1.0, prepared by: Bureau Veritas HSE, Denmark: Julie M. V. Larsen.

**Publication date: 30. October 2023**

By Bureau Veritas HSE  
www.bureauveritas.dk  
+45 7731 1000



# Fitness Jumper Flex

FSW235

\* Maks fallhøyde | \*\* Total høyde | \*\*\* Sikkerhetssone

\* Maks fallhøyde | \*\* Total høyde

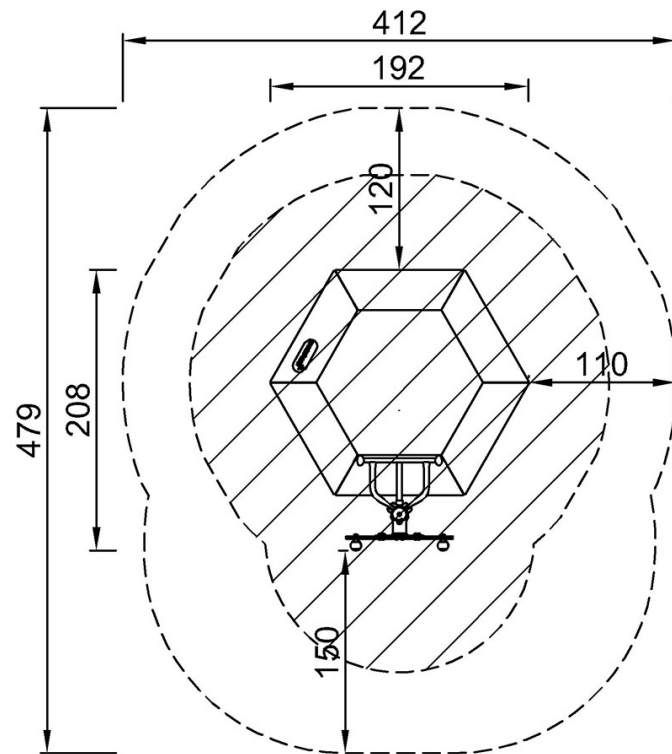

FSW23500  
\*100cm  
\*\*140cm  
\*\*\*16.3m<sup>2</sup>

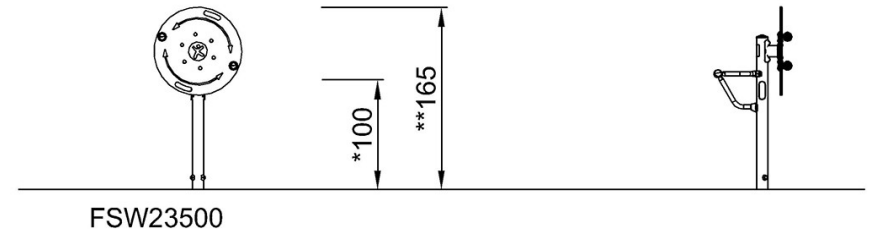

[Klikk for å se TOP VIEW](#)

[Klikk for å se SIDE VIEW](#)