

Carrusel con Bancos

KPL114

KOMPANI
Let's play

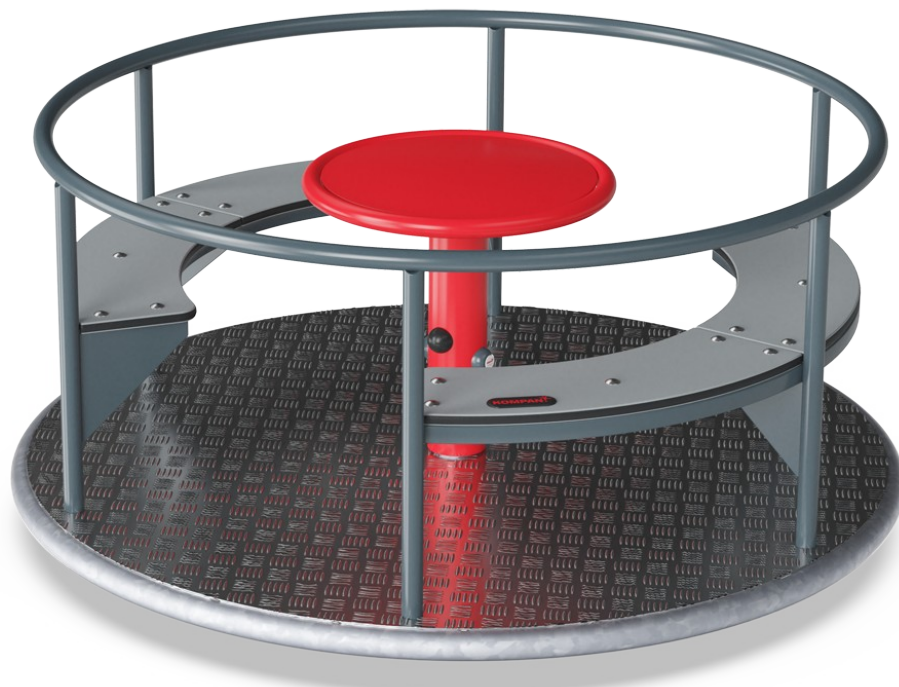

Número de artículo KPL114-0902

Información general del producto

Dimensiones LxAnch.xAl.	155x155x71 cm
Grupo de edad	2+
Usuarios	8
Opciones de color	

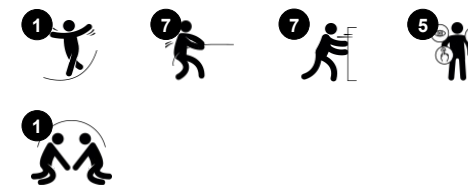

El carrusel rojo giratorio atrae a niños y adultos por igual. Con su mesa giratoria y dos bancos, ofrece un juego social giratorio, y los niños no se cansan nunca. El giro se puede iniciar empujando o tirando del carrusel en movimiento desde el exterior. O, cuando están sentados, los usuarios pueden usar la mesa como una base estable para girar el carrusel.

La forma redondeada deja espacio para los usuarios tanto sentados como de pie. Girar en el carrusel entrena el sistema vestibular y todo el sentido del equilibrio. Esto es fundamental para la capacidad del niño de moverse por el mundo de forma segura. Es fundamental para caminar, correr e incluso poder sentarse quieto y concentrarse. Cuando el sentido del

equilibrio está subdesarrollado, los niños pueden concentrarse en nada más que en mantener el equilibrio, sentados o de pie.

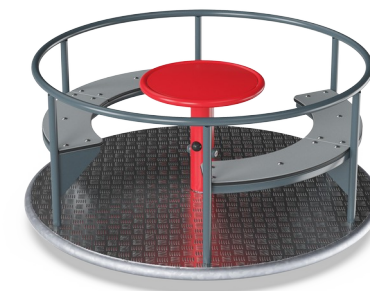

Carrusel con Bancos

KPL114



Mesa de centro

Físico: entrenamiento de los músculos de la mano, del brazo y del tronco al girar el carrusel. **Socio-emocional:** fomenta la cooperación al girar. Promueve la consideración de los demás niños a la hora de decidir la velocidad de giro. **Cognitivo:** promueve la comprensión de causa-efecto y el pensamiento lógico para los niños más pequeños.

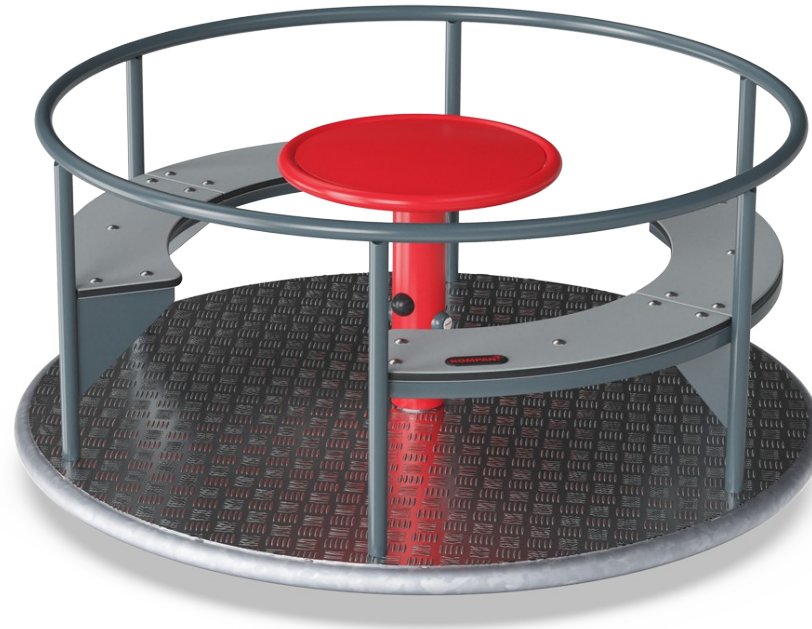

Banco carrusel

Socio-emocional: grandes puntos de encuentro colocados de manera opuesta para hacer posible el contacto visual. Esto facilita la cooperación al hacer girar el carrusel.



Pasamanos y postes laterales

Físico: empujar o tirar del carrusel fortalece los músculos de brazos y piernas. **Socio-emocional:** empujar y tirar de los demás facilita la cooperación y la empatía: cuándo detenerse, cómo respetar y tomar los turnos, etc.



Rotación

Físico: mediante la acción de estirarlo o de empujarlo en movimiento, los niños usan su fuerza muscular y fortalecen su cardio. La rotación desarrolla la sensación de equilibrio y la percepción del espacio, mientras se disfruta del viaje. **Socio-emocional:** los niños desarrollan su empatía y sus habilidades de cooperación, al escuchar y al negociar qué tan lento o rápido ir.

Carrusel con Bancos

KPL114



Las superficies de acero están galvanizadas en caliente por dentro y por fuera con zinc sin plomo y con acabado superior con recubrimiento en polvo. La galvanización tiene una excelente resistencia a la corrosión en ambientes exteriores y requiere poco mantenimiento.

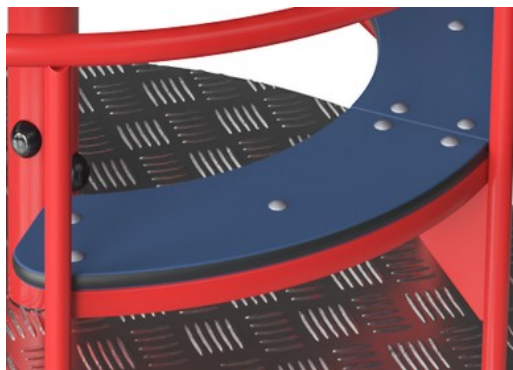

Los asientos están hechos de EcoCore™ de 19 mm. El EcoCore™ es un material ecológico altamente duradero, que no solo es reciclable después del uso, sino que también consiste en un núcleo producido a partir de material 100% reciclado.

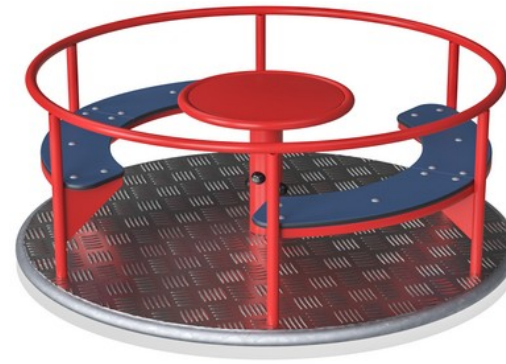

Sistema de cojinetes de ingeniería de servicio pesado con dos rodamientos de bolas de alta calidad de una sola hilera con sellos de goma. La construcción de cojinete completamente cerrada está lubricada de por vida y se encuentra sobre el suelo.

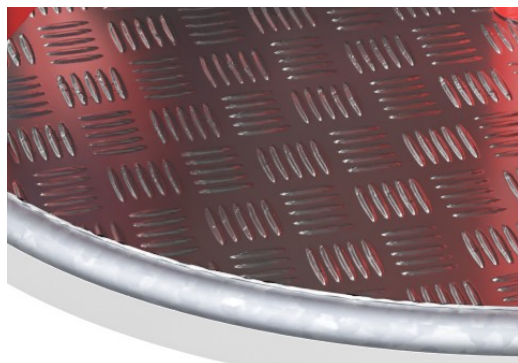

Placa de cubierta de aluminio de alta calidad de 3 mm de espesor con patrón de textura de 2 mm. Esta placa de aluminio garantiza un juego seguro para todos los usuarios y requiere poco mantenimiento.

Número de artículo KPL114-0902

Información de instalación

Altura máxima de caída	100 cm
Área de seguridad	24,2 m ²
Horas de instalación	4,1
Volumen de excavación	0,56 m ³
Volumen de hormigón	0,50 m ³
Profundidad de anclaje	100 cm
Peso del envío	193 kg
Opciones de anclaje	Enterrar ✓

Garantías

Cubierta de aluminio	15 años
Construcción de rodamientos	5 años
Acero galvanizado	De por vida
Cubiertas de HPL	15 años
Piezas de repuesto garantizadas	10 años



Sustainability Data

KPL114

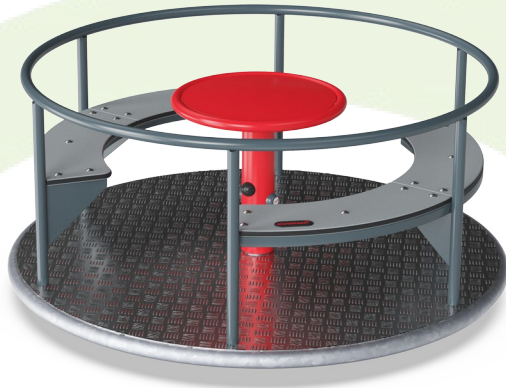

Cuna a puerta A1-A3	Emisión total CO ₂	CO ₂ e/kg	Materiales Reciclados
	kg de CO ₂ e	kg de CO ₂ e/kg	%
KPL114-0902	527,20	3,20	48,01

El marco general aplicado para estos factores es la Declaración Ambiental de Producto (EPD), que cuantifica "la información ambiental sobre el ciclo de vida de un producto y permite realizar comparaciones entre productos que cumplen la misma función" (ISO, 2006). Esto sigue la estructura y aplica un enfoque de evaluación del ciclo de vida a toda la etapa del producto, desde la materia prima hasta la fabricación (A1-A3))

Kompan A/S
C.F. Tietgens Boulevard 32C
DK-5220 Odense SØ
Denmark



Verification of CO₂ calculation of: Freestanding play equipment



Data version no. 2023-10-05

The CO₂ calculation and data are in compliance with the principles of a carbon footprint impact according to the GHG protocol (Greenhouse Gas Protocol), Scope 3, cradle to gate related to all individual components in the product category: "Freestanding play equipment" represented by item no.: GXY916012-3417.

(Scope 3 emissions include emission sources in the upstream and downstream value chain).

Date: 30. October 2023 | Valid until: 30. October 2025

Verified by:

Julie Marie Vejsgaard Larsen, LCA & EPD Consultant

Verification based on report: Validation of CO₂ calculation of 9 categories of Kompan product line, version 1.0, prepared by: Bureau Veritas HSE, Denmark: Julie M. V. Larsen.

Publication date: 30. October 2023

By Bureau Veritas HSE
www.bureauveritas.dk
+45 7731 1000



Carrusel con Bancos

KPL114

* Altura Máx. de caída | ** Altura total | *** Área de seguridad

* Altura Máx. de caída | ** Altura total

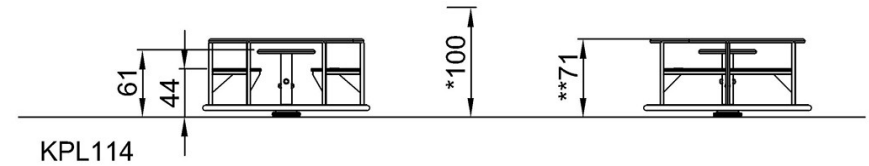
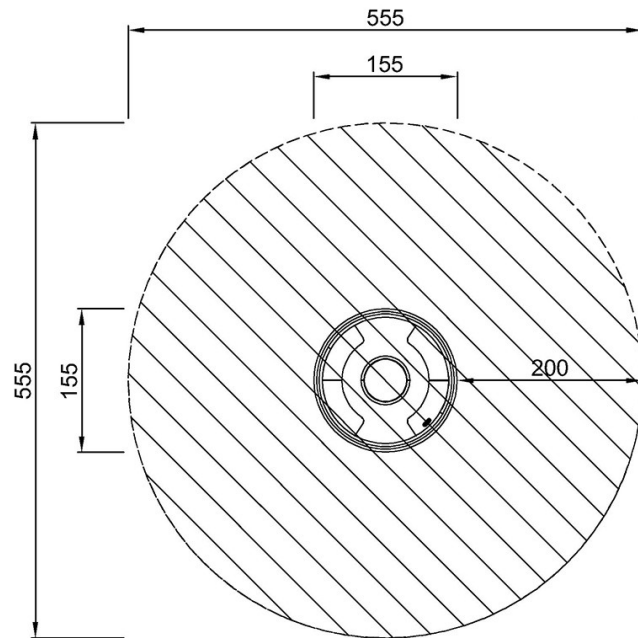

KPL114
*100cm
**71cm
***24.2m²

[Haga clic para ver VISTA SUPERIOR](#)

[Haga clic para ver VISTA LATERAL](#)