

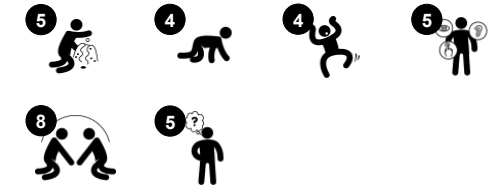

Número de artículo MSC542102-3417P

Información general del producto

Dimensiones LxAnch.xAl.	194x218x170 cm
Grupo de edad	6m+
Usuarios	16
Opciones de color	



¡Increíble! La adorable combinación de marcos de juego Casa y Jardín prepara el escenario para interminables horas de juego dramático y exploraciones lúdicas. La emoción de casi perderse en los diferentes rincones es inmensa para los niños pequeños. La riqueza de los detalles táctiles favorece el juego de exploración y aumenta la duración del juego.

Los espacios bajo el banco de la caja, en el jardín y el espacio de la casa, ofrecen un juego graduado. La transparencia de la Casa y el Jardín permite a los niños jugar desde el exterior. Esto se invita con muchas actividades táctiles y aperturas, apoyando el juego cooperativo y el desarrollo social. Los elementos manipulables ejercitan también la

comprensión de causa y efecto, estimulando el pensamiento lógico. Los temas reconocibles inspiran el juego dramático, que se sabe que desarrolla las habilidades de lenguaje y comunicación. El Hogar y el Jardín es un aprendizaje lúdico de las habilidades para la vida.



Los datos están sujetos a cambios sin previo aviso.



Plataforma ancha

Físico: estimula la coordinación cruzada y conciencia espacial al gatear por encima y por debajo. Esto entrena la habilidad de moverse en el espacio de manera segura. **Socio-emocional:** espacio para reunirse, descansar y socializar. **Cognitivo:** el panel horizontal de color verde oscuro y los paneles verticales de color arena apoyan la comprensión del espacio.



Elemento tematizado

Cognitivo: proporciona una temática y así estimula el juego de rol, un gran entrenador de habilidades lingüísticas.

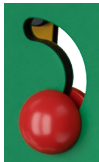

Esfera de juego

Socio-emocional: se puede jugar desde ambos lados, fomentando la cooperación. **Cognitivo:** comprensión de causa y efecto. **Creativo:** dejar una marca y colocar las esferas en diferentes posiciones.



Agujero de arrastre con cortinas

Físico: los niños pueden cruzar el agujero gateando, y así desarrollar la coordinación cruzada, la propiocepción y la conciencia espacial. **Socio-emocional:** fomenta la cooperación y el respeto por la toma de turnos cuando se juega con amigos del otro lado. **Cognitivo:** comprensión de la permanencia de los objetos: las cosas pueden desaparecer sin que se vayan para siempre: una visión emocionante.



Cueva

Físico: gatear a través de las posibles aberturas entrena la conciencia espacial. **Socio-emocional:** el espacio cerrado invita al juego social para dos o tres niños.



Escritorio con colador

Socio-emocional: los niños pueden recolectar y almacenar materiales, cooperar y tomar un descanso juntos. **Creativo:** La arena puede desplazarse a través del tamiz, para la comprensión de la causa y el efecto y la permanencia de los objetos.



Banco

Socio-emocional: reunirse, cooperar o tomarse un descanso del juego - todos entrenan habilidades sociales.

Casa y Jardín

MSC542102



Paneles de 19 mm EcoCore™. El EcoCore™ es un material ecológico altamente duradero, que no solo es reciclable después de su uso, sino que también consta de un núcleo producido a partir de material 100% reciclado.



Las superficies de acero están galvanizadas en caliente por dentro y por fuera con zinc sin plomo. La galvanización tiene una excelente resistencia a la corrosión en ambientes exteriores y requiere poco mantenimiento.

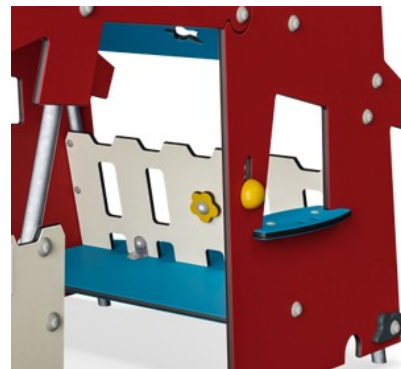

Las esferas de juego están hechas de PP. PP tiene buena resistencia al desgaste y al impacto.



Las correas están hechas de bandas tejidas suaves y flexibles. El material base de las correas es PP, que tiene buena resistencia al desgaste y al impacto.

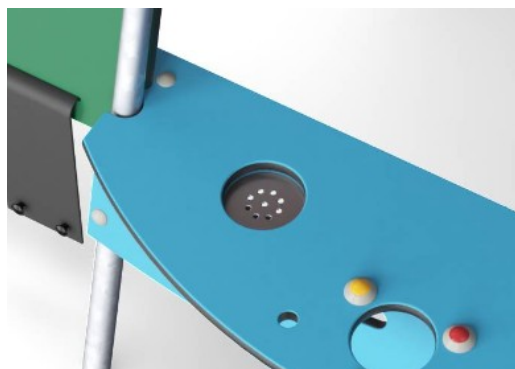

El filtro de arena está hecho de acero inoxidable de alta calidad para garantizar la durabilidad del producto.

Número de artículo MSC542102-3417P

Información de instalación

Altura máxima de caída	45 cm
Área de seguridad	22,0 m ²
Horas de instalación	11,8
Volumen de excavación	0,32 m ³
Volumen de hormigón	0,00 m ³
Profundidad de anclaje	60 cm
Peso del envío	257 kg
Opciones de anclaje	Enterrar ✓ Suelo duro ✓

Garantías

EcoCore HDPE	De por vida
Acero galvanizado	De por vida
Membrana	2 años
Partes móviles	2 años
Piezas de repuesto garantizadas	10 años



Sustainability Data

MSC542102



Cuna a puerta A1-A3	Emisión total CO ₂	CO ₂ e/kg	Materiales Reciclados
	kg de CO ₂ e	kg de CO ₂ e/kg	%
MSC542102-3417P	232,59	1,27	83,27

El marco general aplicado para estos factores es la Declaración Ambiental de Producto (EPD), que cuantifica "la información ambiental sobre el ciclo de vida de un producto y permite realizar comparaciones entre productos que cumplen la misma función" (ISO, 2006). Esto sigue la estructura y aplica un enfoque de evaluación del ciclo de vida a toda la etapa del producto, desde la materia prima hasta la fabricación (A1-A3))

Kompan A/S
C.F. Tietgens Boulevard 32C
DK-5220 Odense SØ
Denmark



Verification of CO₂ calculation of: Themed play systems



Data version no. 2023-10-05

The CO₂ calculation and data are in compliance with the principles of a carbon footprint impact according to the GHG protocol (Greenhouse Gas Protocol), Scope 3, cradle to gate related to all individual components in the product category: "Themed play systems" represented by item no.: MSC641100-3717P.

(Scope 3 emissions include emission sources in the upstream and downstream value chain).

Date: 30. October 2023 | Valid until: 30. October 2025

Verified by:

Julie Marie Vejsgaard Larsen, LCA & EPD Consultant

Verification based on report: Validation of CO₂ calculation of 9 categories of Kompan product line, version 1.0, prepared by: Bureau Veritas HSE, Denmark: Julie M. V. Larsen.

Publication date: 30. October 2023

By Bureau Veritas HSE
www.bureauveritas.dk
+45 7731 1000



* Altura Máx. de caída | ** Altura total | *** Área de seguridad

* Altura Máx. de caída | ** Altura total

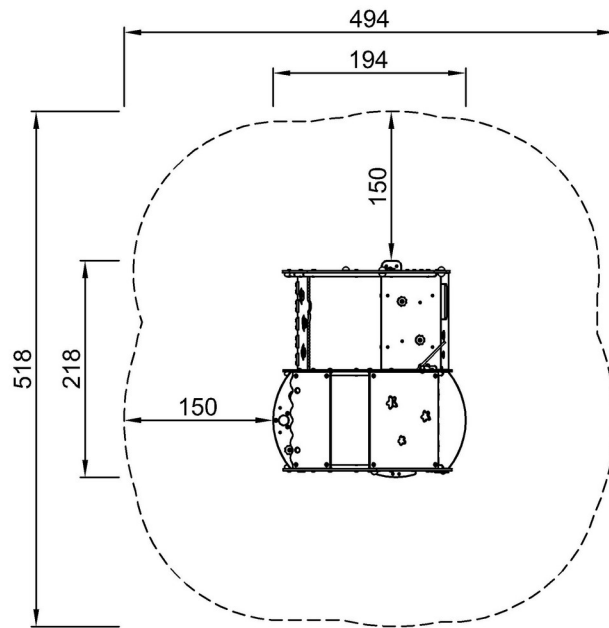

MSC542102P
*45cm
**170cm
***22m²

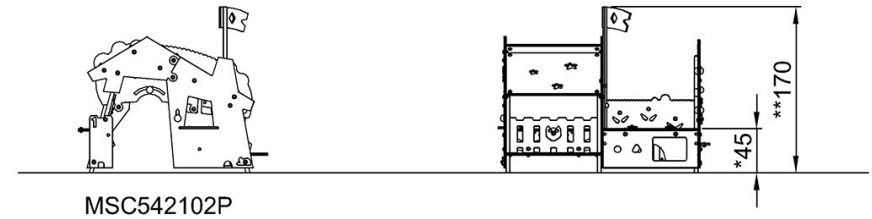

MSC542102P

[Haga clic para ver VISTA SUPERIOR](#)

[Haga clic para ver VISTA LATERAL](#)